

## EIS-Check

- Das E.I.S.-System findet praktisch in allen medizinischen Disziplinen Anwendung, z.B.: Schulmedizin, funktionale Medizin, Sportmedizin, Komplementärmedizin, Pysiotherapie, Wellness, Sportstudios, und der ganzheitlich orientierten fortschrittlichen Praxis.
- Das Electrosomatogramm (EIS) resultiert aus den Erkenntnissen der Bio-Technologie, der physikalischen und physiologischen Forschung und der modernen Datenverarbeitung. Es erlaubt, ähnlich einem EKG oder EEG durch Messung elektrischer Parameter die Beurteilung der Organfunktionen.
- Das EIS-System ist ein diagnostisches Hilfsmittel in der täglichen Praxis. Durch die rasche Einschätzung der Organfunktion und das Vorselektieren klinischer Parameter, ist das EIS in der modernen Praxis nicht mehr weg zu denken.
- Das äußerst funktionale System bietet durch die graphischen Vorher– Nachher-Anzeigen den Verlauf und die Wirksamkeit der durchgeführten Therapie, Kur oder Diät an. Therapie-Effizienz ist nachweisbar.
- Alle gemessenen Parameter beziehen sich auf die Matrix, den Extrazellular-Raum. Das System besteht zudem durch reproduzierbare Messungen.

## Electro-Interstitial-Scan (EIS)

Der Electro Interstitial Scan (EIS) wird in mehr als 20 Ländern angewendet.

Es werden täglich mehr als 5.000 Tests mit dem EIS durchgeführt.

### Electro-Intersitial-Scan

FDA registriert, CE 0459, ISO 9001



Gesundheits-Check-up bei:

### Naturheilpraxis Löprich

**Karin Löprich, HP, CMT, CT, CBFT**

**Karlstrasse 5, 77933 Lahr**

**Tel. 07821-41854**

[praxis@loeprich.de](mailto:praxis@loeprich.de)

Mit bester Empfehlung von Ihrer Praxis Löprich in Lahr

## EIS-Diagnostik

Der besondere Service

## EIS-Body-Check



in Ihrer Praxis

**Vereinbaren Sie einen Termin mit  
uns für einen EIS-Scan**

# Sicher—schnell—effektiv

Die Durchführung eines EIS-Scans ist völlig frei von Nebenwirkungen und dauert nur wenige Minuten. Fuß-Hand- und Stirnelektroden werden angelegt, die notwendigen Daten eingegeben und der Scan wird gestartet.

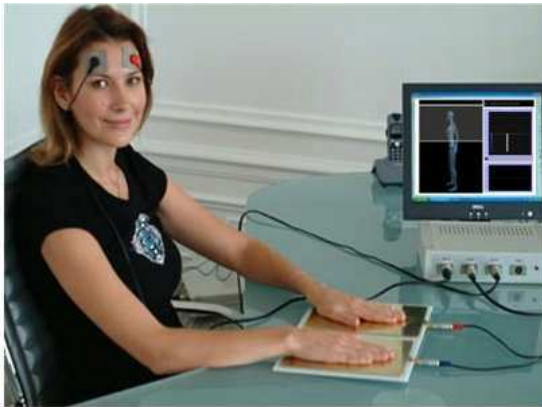

Möchten Sie wissen, wo Sie in der Abschätzung Ihrer Gesundheit stehen? Lassen Sie sich testen. Krankheiten entstehen meistens nicht „über Nacht“. Der EIS-Scan gibt Auskunft über Säure/Basen, Hormone, Neurotransmitter, biochemische Parameter, Knochen und Gelenke, Urogenitalfunktion, Herz und Gefäße, Lymphe, Gehirnfunktion, die neurologische und neurovegetative Situation, sowie die Energie der Meridiane.... Das EIS-System eignet sich ausgezeichnet zur Risikoanalyse und zur Therapieverlaufskontrolle.

## Risiko-Analyse, Patientin 68 Jahre alt.



# Risikoabschätzung

- Verdauungssystem

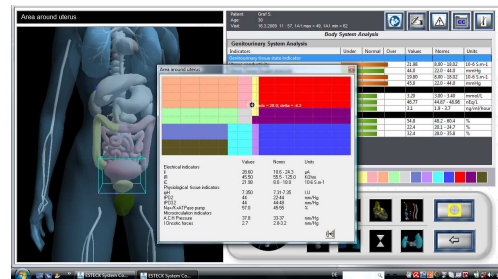

Was ist die Ursache des Verdauungsproblems? Unterfunktion? Entzündung? Degeneration oder eine Lebensmittelunverträglichkeit? Das EIS gibt Ihnen Auskunft über die momentane Situation.

## Therapievorschlagn mit Ohrakupunktur

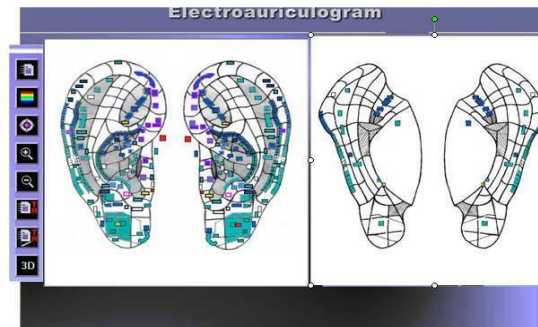

## Impedanzmessung



Messung der Körperzusammensetzung (Muskel-, Fettgewebe und Wasser). Durch EIS-Kontrollen kann die Wirkung von Sport, einer Diät und einer bewussten Lifestyle-Änderung nachgewiesen werden.

# Therapie-Verlaufskontrolle

Das Organ-Modelling ermöglicht es, die einzelnen Organe zu beurteilen, die Risiken einzuschätzen und die richtige Therapie einzuleiten—und danach deren Wirkung mit einem erneuten Scan zu kontrollieren. Das EIS-System gibt ebenfalls Therapiehilfen wie Akupunktur und Homöopathie. Die Ernährungsvorschläge gelten nur für einen begrenzten Zeitraum von 6 Wochen.

## Nachweis der Wirksamkeit einer Therapie



vorher

Patient 70 Jahr vor und nach 17 Chelat Infusionen mit MgEDTA. Die akute Gefahr war gebannt. Der Befund entsprach dem wesentlich besseren Befinden des Patienten.



nachher

## Wirkungsnachweis einer Therapie mit EIS

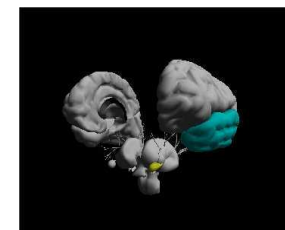

nach Oxyvenierung

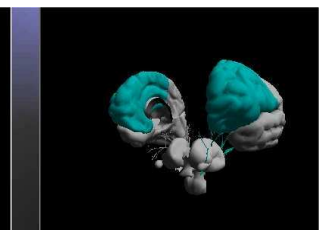

vor Oxyvenierung

**EIS-Vertrieb, Schulung und Support:**  
**Naturheilpraxis Karin Löprich, HP, Karlstrasse 5,**  
**77933 Lahr / Schwzw. Tel.07821-41854 E-Mail:**  
**praxis@loeplich.de www.loeplich.de**